INTEGRALISMO CATTOLICO: UFO, ALIENI E VEICOLI DALL'INFERNO

In rotta di collisione con gli astronomi della Specola Vaticana, l'idea di altri mondi abitati non convince affatto gli integralisti cattolici più conservatori. Costoro, al pari di certe confessioni protestanti, considerano infatti gli UFO come "fenomeni demoniaci" da temere e avversare.
Il seguente articolo illustra questa posizione retriva.

Da quando alla fine degli anni Quaranta del Novecento sono stati fatti i primi avvistamenti nei cieli di strani oggetti volanti si sono moltiplicate le pubblicazioni di libri, riviste, documentari, filmati e programmi televisivi di approfondimento e informazione. Si parla di decine di migliaia di osservazioni, alcune delle quali palesemente false, altre che non trovano nessuna spiegazione logica, tuttavia effettivamente si materializzano in maniera repentina velivoli di aspetto metallico o luminoso che si muovono velocemente e che lasciano gravi turbamenti negli spettatori. Come se non bastasse sono numerosi i casi in cui uomini e donne affermano di essere stati rapiti da strani esseri provenienti da altri pianeti o, molto più verosimilmente, da altre dimensioni. Addirittura alcuni di essi sono vittime di esperimenti e manipolazioni gravi che arrivano fino alla fecondazione eterologa di entità non umane. Purtroppo oggi è molto facile, soprattutto per le nuove generazioni, rimanere colpiti ed incuriositi da simili esperienze. Ma quello su cui riflettere attentamente è l'attenzione che danno a questi fenomeni alcuni gruppi di potere, quali la massoneria e le sette esoteriche, tramite ben note case editrici e produzioni di trasmissioni televisive. Il pericolo per le anime è grande perché molto spesso insieme alle tematiche di approfondimento ufologiche si accompagnano vere e proprie esperienze di tipo spiritico o, come vengono chiamate in ambiente "new age", di tipo medianico. Sono noti infatti i gruppi che ricevono messaggi medianici da entità che dicono di provenire dallo spazio. Una di queste entità medianiche è chiamata Ashtan Sheran, sedicente comandante della "flotta spaziale interplanetaria".

Essa si manifestò per la prima volta mediante un certo Van Tassel che affermò addirittura di aver viaggiato su una delle astronavi che orbiterebbero attorno alla Terra. Non vorrei entrare nei dettagli dei messaggi di questi spiriti, che rientrano nella tipologia di molti altri riportati da gruppi di challening new age, ma vorrei solo far notare

l'inquietante nome del "comandante alieno" che ricorda in modo chiaro quello di Astaroth, uno dei demoni della cultura ebraica che, secondo una tradizione non canonica, spinse Caino ad uccidere Abele. Altre volte sono diverse entità che si manifestano, come nel caso emblematico accaduto negli anni settanta ad un americano di nome Brian Scott, che in seguito ad un rapimento, venne sottoposto a sedute di ipnosi per cercare di capire la natura della sua esperienza. In quell'occasione, oltre a messaggi di un'entità sconosciuta, avvennero fenomeni che di solito si osservano in casi di infestazione, come poltergeist, combustioni spontanee e apparizioni di forme umane vaporose.

Alcuni dubbi sulla veridicità di racconti e di ricordi di alcune persone possono naturalmente sorgere, ma alcune di queste esperienze hanno una somiglianza straordinaria con manifestazioni di tipo preternaturale maligno, quindi demoniaco. Inoltre bisogna considerare che sono numerose, riguardano un periodo di tempo prolungato e colpiscono persone di ogni nazionalità che non sono a conoscenza l'una delle altre.
Alcuni gruppi new age affermano che gli UFO sono dei veri mezzi di trasporto utilizzati dagli angeli. Molto noto a questo proposito il libro "Angeli in astronave". Ancora più pericolosa è la commistione di tematiche religiose e di apparizioni mariane con argomenti ufologici e di chiaro significato esoterico come nel caso del famoso "contattista" Giorgio Bongiovanni. Nel difficile discernimento che i fedeli devono affrontare in questi casi che possono sicuramente trarre in inganno anime fragili ci vengono in aiuto delle persone illuminate dalla grazia divina, come ad esempio Maria Simma. Nel testo più importante della carismatica svizzera - "Fateci uscire da qui!!" - alcune anime del Purgatorio hanno parlato sia degli UFO che della vita extraterrestre.
Le affermazioni di Simma non lasciano spazio a dubbi: «un amico mi chiese recentemente di domandare alle anime del Purgatorio se esiste una vita intelligente su altri pianeti. L'anima rispose: "no". Non c'è dunque vita intelligente su altri pianeti. Ma ciò NON vuol dire che tutti quegli avvistamenti e quelle storie di rapimenti non siano vere. Non è nelle intenzioni di così tante persone mentire su questo argomento, ma c'è un'altra spiegazione. Se nell'universo non ci sono altre forme di vita intelligente, e qui vorrei aggiungere che chiunque con una profonda conoscenza e fede nelle Sacre Scritture concluderebbe allo stesso modo, tutti quegli avvistamenti sono opera di satana». In maniera intelligente poi Maria Simma spiega la logica che sta dietro questi fenomeni. «Satana vorrebbe che fossimo molto curiosi: quale modo migliore ci potrebbe essere, infatti, per condurci fuori strada se non quello di farci rincorrere delle piccole creature verdi nel vuoto dello spazio? La curiosità ha ucciso più di un semplice gatto. E tutti quei film e quegli spettacoli televisivi sulle civiltà extraterrestri possono facilmente far deviare i ragazzi».

L'argomento extraterrestri è contenuto anche nei numerosi messaggi della Vergine Maria alla veggente Veronica Lueken di Bayside, negli Stati Uniti. Premetto che tali apparizioni e messaggi purtroppo non sono stati approvati dal Vescovo locale, ma a mio avviso sono degne di attenzione, per due motivi principali, che poi sono le ragioni che la Chiesa prende in considerazione di solito per approvare questo tipo di culto. La prima è la condotta morale dalla veggente: Veronica era madre di cinque figli, è stata sempre fedele alla Santa Chiesa Cattolica, ha vissuto sempre con semplicità senza arricchirsi e i messaggi che ha rivelato sono stati sempre

Veronica Leuken

coerenti con l'insegnamento della Chiesa. Il secondo elemento che viene preso in considerazione è il frutto che tali apparizioni hanno portato: numerose conversioni e fervore nell'apostolato, tali da creare diversi movimenti per la promozione del culto della Madonna. Il problema principale è stato il contenuto apocalittico ed escatologico dei messaggi, soprattutto in quegli anni (era il 1968) nei quali i cosiddetti "profeti di sventura" erano guardati con sospetto da certa gerarchia. Ma andiamo ad analizzare alcuni dei messaggi che riguardano l'argomento "UFO".

«Molti dischi volanti sono ora sopra di noi. Essi sono i mezzi di trasporto dell'inferno. Vengono da satana. Questi oggetti chiamati UFO non provengono da un altro pianeta ma è satana ad inviarli per far credere all'esistenza di altri esseri viventi sugli altri pianeti». (Messaggio del 29 dicembre 1973).

«Gli UFO sono manifestazioni dell'inferno. Sono creati nella mente di certuni dai demoni che sono capaci, a causa del grande potere sulla Terra, di controllare gli elementi e la natura». (Messaggio del 1 febbraio 1978).

«E ve lo ripeto, figli miei: i vostri UFO non sono sconosciuti al vostro Dio, perché provengono da Satana. Essi sono uno dei falsi miracoli degli ultimi giorni...». (Messaggio del 27 maggio 1978).

In questi messaggi Maria Santissima afferma con chiarezza in che cosa consistono queste manifestazioni e ribadisce più volte che l'idea dell'esistenza della vita su altri pianeti è falsa. E' interessante notare che nel messaggio del 1973 viene affermato che questi veicoli possono consistere in materializzazioni visibili da tutti, potenzialmente in grado quindi di ingannare un grande numero di persone. Nel messaggio del febbraio 1978, invece, la Madonna ci avverte della possibilità dell'influsso demoniaco nella mente di alcuni uomini. Insomma, questi messaggi ricevuti da Veronica Lueken sono coerenti sia con le risposte date dalle anime del Purgatorio a Maria Simma, sia con il contenuto di numerose rivelazioni, a partire da Fatima e La Salette, che ci mettono in guardia dallo scatenamento del male specialmente nel periodo della fine dei tempi.

Continuando sul filone del binomio Religione - Ufologia vi riportiamo un'interesssante testimonianza dell'esorcista Don Giuseppe Tomaselli secondo il quale i dischi volanti sarebbero esclusivamente frutto di potenze demoniache, si tratta di un documento interessante anche se fidarsi del demonio che per antonomasia il bugiardo per eccellenza ci sembra comunque forzato...

Dal libro "LA GRANDE BESTIA... E' INTELLIGENTE!", di Don Giuseppe Tomaselli

"Preso da un esorcismo fatto in data 15.07.1978, in cui il demone Allida è stato costretto a rivelare al prete esorcista da chi proviene il fenomeno UFO: La dichiarazione concernente la faccenda dei pianeti, la quale afferma che su di essi abitano altri uomini, è falsa... In un certo modo puzza di spiritismo. ...Sugli altri pianeti non vi sono nemmeno uomini. E' solo un illusione. Ad inviarli (i dischi volanti) sono proprio quelli che abitano sui pianeti, gli spiriti maledetti, affinchè gli uomini possano essere in qualche modo sedotti, o abbiano solo queste cose in testa; o affinchè possa essere negato il Cristo, se vi sono storie di semisfere o di sfere... Allora il mondo pensa: se vi sono quelle cose, anche la fede è cucita di filo bianco.

Domanda: Ma gli spiriti non sono esseri senza corpo? Come possono volare in questi dischi volanti? Risposta: Anche noi siamo esseri senza corpo, eppure possiamo apparire come demoni, quando è necessario. Non abbiamo bruciato il letto di un curato d'Ars? Siamo apparsi, qua e là, a Santi, come demoni-donne, cioè con l'apparenza di una persona, si potrebbe dire. Così noi possiamo fare in modo di apparire sotto forma di dischi volanti... ...Questa storia di dischi volanti, come pure questi oggetti luminosi visti da guardie, tutto ciò serve a nostro profitto; e molte altre storie dello stesso genere... affinchè si pensi che esiste questo e quello... e molte altre cose ancora. Se esistono tante cose (di questo genere), questo Cristo che è vissuto un giorno nel vostro mondo non potrà ugualmente essere ovunque nello stesso tempo. ... gli uomini della Terra pensano allora: "Noi potremmo entrare il relazione con loro e diventare più intelligenti". A forza di studi, manipolazioni... essi dimenticano la vera fede, le vere norme e le linee fondamentali...Studiano questi fenomeni e non avanzano di un pollice, perchè siamo anche noi".

Estratto da un'intervista a Don Giuseppe Tomaselli:

Domanda: Da tempo e particolarmente in questo tempo, si parla di dischi volanti e di persone extraterrestri, che si mettono a contatto con noi della terra. Lei cosa ne pensa?

Risposta: E' un altro meraviglioso trucco di Satana e vi rispondo con le sue stesse parole, poichè gli chiesi spiegazione in un Esorcismo: Nel nome di Dio, rispondi! Come ti chiami?

"Astort. Ero prima un ufficiale delle schiere angeliche. Ci sono di quelli che credono siano astronavi cosmiche, popolate di persone extraterrestri. Maledetto Prete! Non è così. Noi facciamo credere che sia così...". Rispondi: Siete voi ad apparire in forma umana e poi dite di essere

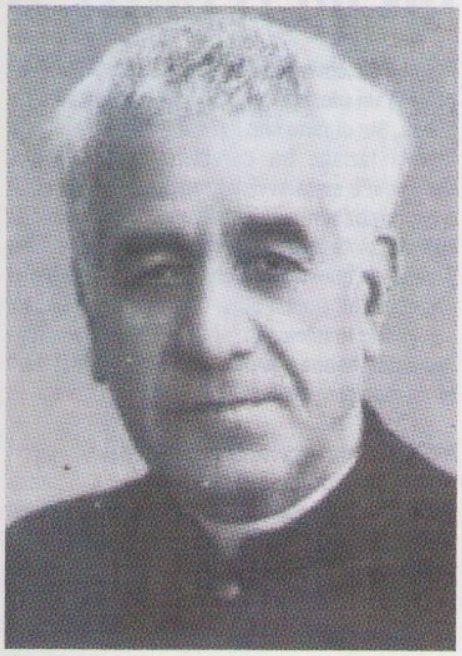

Don Giuseppe Tomaselli

uomini extraterrestri? Maledetto Prete! Siamo noi!

Se gli uomini sapessero che siete voi demoni a presentarvi come extraterrestri, di certo non si metterebbero in comunicazione con voi.

Essi sono nell'ignoranza. Ci sono gl'ignoranti e ci sono quelli che lo sanno. (...) Siamo noi demoni che stiamo lavorando negli spazi e questo è un segno del cielo. Prima che venga il castigo di Dio nel mondo ci saranno ancora altri segni nel cielo". Noi non facciamo commenti. Le posizioni antistoriche, cieche e totalmente fideistiche di certi ambienti si commentano da sole. Senza contare che accettare per buone le affermazioni di un demone (mentitore per definizione) pare quanto meno miope...

Fonte: Articolo di Enrico De Dominicis tratto dal sito M.S.M.A. - Recupero archivio "pontifexlazio"